

Räabeliechtli, wo gahsch hii

Lied 1 2024

C Am C F C
Rää - be - liecht - li, Rää - be - liecht - li, wo gahsch hii? I die
wo bisch gsii? Dur
wenn gahsch hei? Wenn de

F G F C F G7 C
dunk - li Nacht, oh - ni Stär - ne - schii. Da mues mis Liecht - li sii.
d'Strass du - ruuf und s'Gäss - li aab. Gäll. Liecht - li, löscht ned ab!
Biis - wind blaast und mer s'Liecht - li löscht, dänn gahn i we - der hei.

Mit Miniere Latärne

Ich goh mit min-re La-tärn-ne und mi-ni La-tär-ne mit mir. Am
Him-mel lü-üch-tet d'Stär-ne, do un-de lü-üch-tet mir. De
Güg-gel chräit und d'Chatz mi-aut. Eh, eh eh La bim-mel, la bam-mel la bumm.

Laterne, Laterne

Volkslied

Lied 3 2024

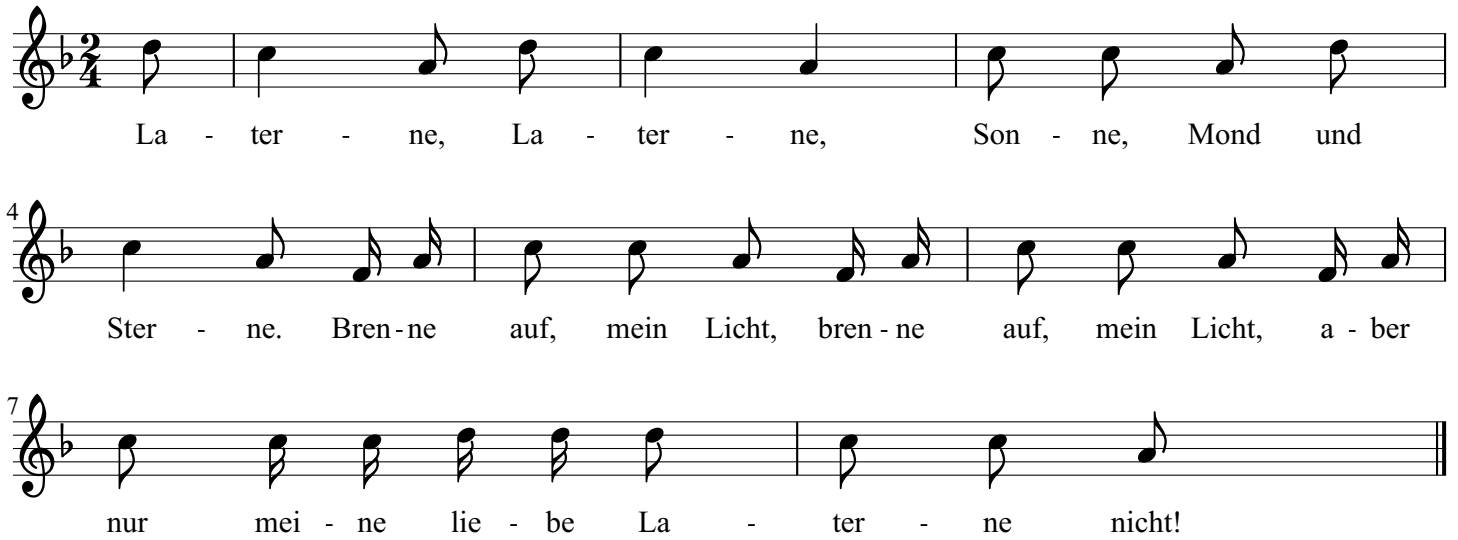

La - ter - ne, La - ter - ne, Son - ne, Mond und
Ster - ne. Bren - ne auf, mein Licht, bren - ne auf, mein Licht, a - ber
nur mei - ne lie - be La - ter - ne nicht!

2. Laterne, Laterne,
Sonne, Mond und Sterne.
Sperrt ihn ein, den Wind,
sperrt ihn ein, den Wind,
er soll warten, bis wir alle zu Hause sind.

3. Laterne, Laterne,
Sonne, Mond und Sterne.
Bleibe hell, mein Licht,
bleibe hell, mein Licht,
denn sonst strahlt meine Laterne nicht!

MINI RÄBE

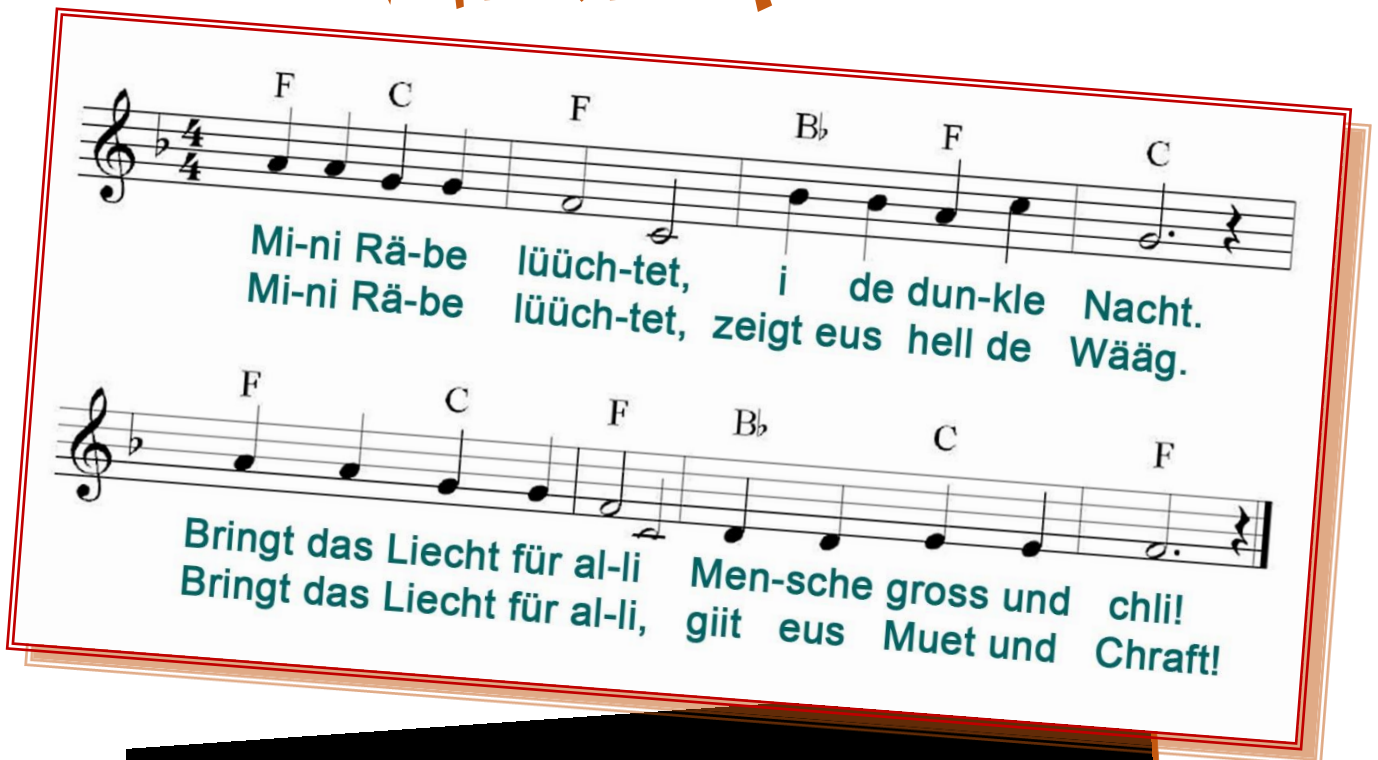

F C F B \flat F C
 Mi-ni Rä-be lüüch-tet, i de dun-ke Nacht.
 Mi-ni Rä-be lüüch-tet, zeigt eus hell de Wääg.

F C F B \flat C F
 Bringt das Liecht für al-li Men-sche gross und chli!
 Bringt das Liecht für al-li, giit eus Muet und Chrafft!

LÄTERNLI

La - tärn - li, La - tärn - li,
Sun-ne, Mond und Stärn - li, zünd mir
lang und wiit, zünd mir lang und wiit, gäll La-
tän - li, du ver - brönnsch mir nid.

Abends, wenn es dunkel wird

Volkslied

Volkswaise

A - bends, wenn es dun - kel wird. Und die Fle - der - maus schon schwirrt.

Zieh'n wir mit La - ter - nen aus, in den Gar - ten hin - term Haus. Und im

Auf - und Nie - der - wal - len, las-sen wir das Lied er - schal-len: La -

ter - ne, La - ter - ne, Son - ne, Mond und Ster - ne!

2. Plötzlich aus dem Wolkentor
kommt der gute Mond hervor,
wandelt seine Himmelsbahn
wie ein Haupt-Laternenmann.
Leuchtet bei dem Sterngefunkel
lieblich aus dem blauen Dunkel:
Laterne, Laterne, Sonne, Mond und Sterne.

3. Ei, nun gehen wir nach Haus,
blasen die Laternen aus,
lassen Mond und Sternelein
leuchten in der Nacht allein,
bis die Sonne wird erwachen,
alle Lampen auszumachen.
Laterne, Laterne, Sonne, Mond und Sterne.

RÄBELIECHTLI

Chords: C, Am, C, F, C, F, G, F, C, F, G7, C

Lyrics:
Rä-be-liecht-li, Rä-be-liecht-li, wo gasch hii? I die
dunk - li Nacht, oh-ni Stär-ne-schii. Da mues mis Liecht-li sii.

Sankt Martin ritt durch Schnee und Wind

Volkslied

Volkswaise

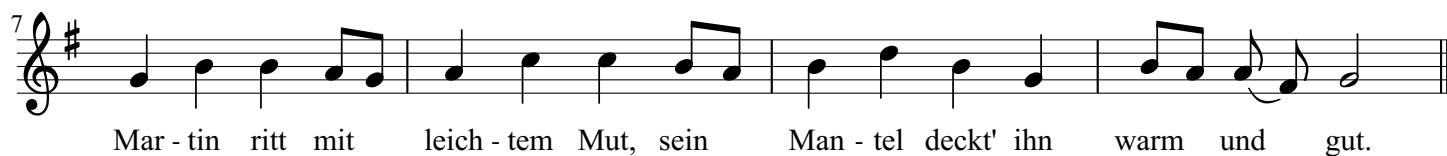
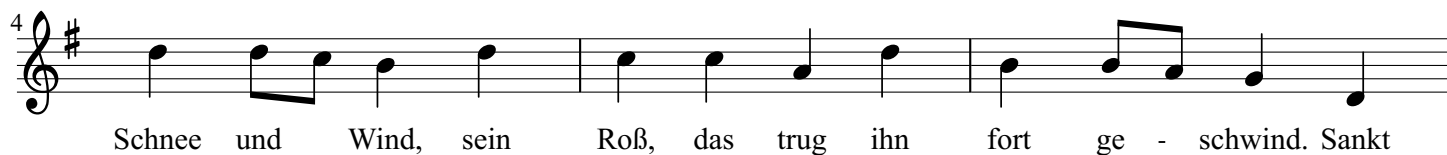

2. Im Schnee, da saß ein armer Mann,
hatt' Kleider nicht, hatt' Lumpen an.
„O helft mir doch in meiner Not,
sonst ist der bittere Frost mein Tod!“

3. Sankt Martin zog die Zügel an,
sein Roß stand still beim armen Mann,
Sankt Martin mit dem Schwerte teilt'
den warmen Mantel unverweilt.

4. Sankt Martin gab den halben still,
der Bettler rasch ihm danken will.
Sankt Martin aber ritt in Eil
hinweg mit seinem Mantelteil.

Ich geh' mit meiner Laterne

Klarinette in B

Trompete in B

Flügelhorn in B

Sopran-Sax in B

Bariton in B

Tenorhorn in B

Tenor-Sax in B

aus Deutschland

Arr.: H. Bertram

Flöte in C

Oboe in C

Alt-Saxophon in Es

Bariton-Saxophon in Es

Horn in Es

© Copyright by MVHB, D-37412 Herzberg, 2016

mvhb@gmx.net

MVHB

Ich geh' mit meiner Laterne

aus Deutschland

Arr.: H. Bertram

Horn in F

Posaune in C
Bariton in C
Euphonium
Fagott

Tuba in C

Klarinette in B
Trompete in B
Flügelhorn in B
Sopran-Sax in B

Bariton in B
Tenorhorn in B
Tenor-Sax in B

Laterne, Laterne

Arr.: H. Bertram

Flöte in C
Oboe in C

Alt-Saxophon in Es
Bariton-Saxophon in Es
Horn in Es

Laterne, Laterne

Horn in F

Arr.: H. Bertram

Posaune in C
Bariton in C
Euphonium
Fagott

Tuba in C

